

パパやママの困ったをサポート
させていただきます(#^_^#)

- 保育園の空き待ちのパパやママ
- お仕事の時間と保育園の時間が合わない
パパやママ
- 病院・買い物・美容院・映画等にゆっくと
行きたいパパやママ
- 子どもが病気で保育園に預けられないパ
パやママ
- 保育園にお迎えに行けないパパやママ
- 冠婚葬祭があるパパやママ
- その他急用があるパパやママ

お気軽にご相談ください
TEL 22-3744

グループ事業所のご案内

- 市民生活支援センターふくしの家テイサービス
- NPO市民生活支援センターふくしの家ホームヘルプサービス
- ふくしの家ホームヘルプ大和
- 佐賀県障害者ITサポートセンターゆめくれよん
- チャレンジドクラブ(全立看護学校卒業)
- かがやきクラブ(大和看護学校卒業)
- 地域共生ステーション ケアホーム多布路(建設準備中)
- さが福祉移動サービス・ネットワーク事務局

事業所までのご案内



お問い合わせ

託児所しゅーくりーむ
障がい児テイルームぷりん
ベビーシッターみるく

〒840-0811

住所 佐賀市大財6丁目4-54
TEL/FAX 0952-22-3744

- 運営主体
NPO法人
市民生活支援センターふくしの家
【事務局】 〒849-0937
佐賀市鍋島3丁目3-20
TEL 0952-36-3865
FAX 0952-36-6895

子育て支援事業所

託児所しゅーくりーむ
障がい児テイルームぷりん
ベビーシッターみるく



家庭の延長線上にありたい...

NPO法人
市民生活支援センターふくしの家

園児募集中(^o^)/

託児所しゅーくりーむ

「買い物に行きたい」「美容院に行きたい」「習い事に行きたい」というパパやママには1～2時間の「一時預り」、
「週5日は働きたい」「保育園の空き待ち」というパパやママには「定期預り」、お仕事で夜勤があるパパやママには「夜間預り」など…

ニーズに合わせて、一時預りから定期預りまで、24時間365日、いつでも大切なお子様を真心もってお預かりいたします。

一時預り **420円/時**～
一日預り **2,100円/日**～
定期預り **36,750円/月**～



当施設は児童福祉法第35条の認可を受けている保育施設(認可外保育施設)として、同法第59条の2に基づき都道府県への設置届出を義務付けられた施設です。
設置届出先 佐賀県くらし環境本部こども課

障がい児テイルームぼりん

障がいがあってもなくても、分り隔てなく子どもを預かって欲しいと思うパパやママは、たくさんいらっしやると思います。

「テイルームぼりん」では、障がいがあってもそれは、その子の持つ個性だと思って抱きます。

「託児所しゅーくりーむ」とひとつ屋根の下にあるので、どのお友達とも常に楽しく遊べます。

一度遊びにいらっしやるませんか?

障害福祉サービス費の1割負担



当事業所単価 **528円/日**
(送迎加算 54円/回)

障害者自立支援法第36条第1項の指定事業者として指定された事業所です。

事業所番号 **4110100494**
サービスの種類 **児童デイサービス**

しゅーくりーむ&ぼりん

の一日

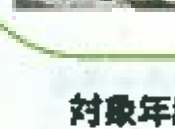
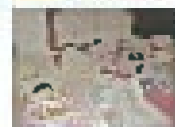
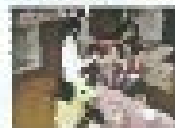
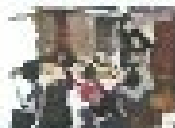
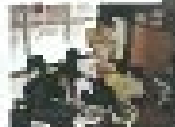

9:30

順次登園
健康観察
排泄・手洗い

朝のあいさつ
お話し・歌・おやつ

10:00

子どもの育ちにそった
個別活動・グループ活動
戸外遊び

11:30

排泄・手洗い
昼食準備・昼食
歯磨き・排泄・午睡準備

13:00

おひるね・個別活動

15:00

排泄・手洗い・おやつ

16:00

帰りの歌・自由遊び

順次降園

対象年齢は、**就学前児童**です。
(首がすわって～6歳まで)

子ども達が、自然・人・物・生活体験など色々なものを通して、豊かな感受性の芽生えや命を大切にすることを養えるような環境作りのお手伝いをします。

子ども一人ひとりの成長にあつた生活リズムをパパとママと園と周りのみんなまで育んでいきましょう!



当事業所では、個人情報の保護に努め、ご利用者に関する情報の共有を関係者間で行う場合には、その同意を求めます。

ご利用の際は、**事前の登録・予約**が必要です。

●登録に必要なもの

- 健康保険証・乳幼児医療受給者証・母子手帳・障害福祉サービス受給者証・障害者手帳等、必要な証明書類
- 印鑑
- 入会金2,000円、年会費1,000円

●利用時に必要なもの

- 子どもの状態に応じて、上下着替え、肌着、パンツ、オムツ、おしりふき、汚物入れ(ビニール袋)2枚
- お弁当、飲み物、おやつ
- 乳児は、ミルク、哺乳瓶、離乳食等
- 長時間ご利用の方は、バスタオル2枚
- 定期利用の方は、お昼食用布団

給食(昼食)ご希望の方は…



320円/食
3,150円/月

で、ご準備できます!(ごはんは持込です)
＝普通食・刻み食がご準備できます。

ベビーシッターみるく

子どもが病気で保育園で預かってもらえないというパパやママには**ご自宅での保育**。

お仕事の都合で、保育園が開いている時間にお迎えにいけないというパパやママには、**送迎サービス**。(当事業所で預かることが前提です)

法人等の方には、イベント時での一時的な**託児所開設**、事業所(院)内保育所の運営委託で**経費削減**、などなど…。**出張サービス**を行っています。

スタッフ派遣 **1,000円/時**～
(車両燃料費 5kにつき100円加算)



★詳しくご利用料金等の詳細は、別紙料金表やスタッフにてご確認ください!m(_)_m

託児所しゅーくりーむご利用料金

●一時預り●

時 間	平 日	土 日 祝 日
7:00~9:00	530円/時	630円/時
9:00~17:00	420円/時	530円/時
17:00~19:00	530円/時	630円/時
19:00~翌7:00	840円/時	950円/時
1日(8:30~17:30)	2,100円/日	3,150円/日
1泊(19:00~翌7:00)	3,150円/泊	4,200円/泊

●定期預り●

時 間	料 金	1時間延長料金
月～金(土日祝日除く) 8:00~18:00	36,750円/月	39,900円/月
月～土(日祝日除く) 8:00~18:00	39,900円/月	43,050円/月
曜日不特定 8:00~18:00	45,150円/月	48,300円/月
曜日・時間不特定 200時間以内	52,500円/月	※昼間6時から 22時の間
その他	ご相談ください	

ベビーシッターみるくご利用料金

時 間	平 日(税込み)	土 日 祝 日(税込み)
7:00~9:00	1,500円/時	1,800円/時
9:00~17:00	1,000円/時	1,300円/時
17:00~19:00	1,500円/時	1,800円/時
車両送料費	100円/5* (出庫から帰庫まで)	

- 入会金2,000円、年会費1,000円の納入を持って会員とみなします。
- 原則として、予約制といたします。予約は前日の夕方5時までにお願いいたします。
- 最小利用料は、1時間分といたします。その後30分毎に加算されます。
- 給食(普通食、病み食)は、希望制です。予約時に必要の有無をお伝えください。(1食320円、1月3,150円)